



# ENGLISH **4** ALL

Fundación Eusebio Sacristán

IES ANTONIO TOVAR (VALLADOLID)



# QUÉ ES ENGLISH<sup>4</sup>ALL...

ES UNA CONVIVENCIA EDUCATIVA, INTENSA Y POSITIVA DE 5 DÍAS ENTRE EL ALUMNADO Y EL PROFESORADO BILINGÜE EN INGLÉS.

*¡todo en inglés!*



TALLERES Y CLASES POR LAS MAÑANAS



JUEGOS Y DEPORTES

ACTIVIDADES MULTIAVENTURA al aire libre



GYMKANAS Y VELADAS NOCTURNAS

CONVIVENCIA e INTERCAMBIO DE CULTURAS



NUESTRA EXPERIENCIA  
ENGLISH<sup>4</sup>ALL SERÁ EN  
SANABRIA (ZAMORA)

DEL 16 AL 20 DE MARZO DE 2026





# NOS ALOJAREMOS EN... el albergue de San Martín de Castañeda

Nos alojaremos en el albergue de San Martín de Castañeda situado en el entorno inigualable del Parque Natural del Lago de Sanabria, el lago glaciar más grande de la Península Ibérica.

Se puede practicar senderismo y actividades al aire libre y los participantes harán una actividad multiaventura en un parque de tirolinas, cuerdas y puentes, una excursión y baño controlado en el lago de Sanabria y orientación y supervivencia en el bosque.

El albergue cuenta con todos los servicios, comedor, sala de juegos, pista deportiva y piscina al aire libre y dispone de 60 plazas distribuidas en habitaciones comunes.



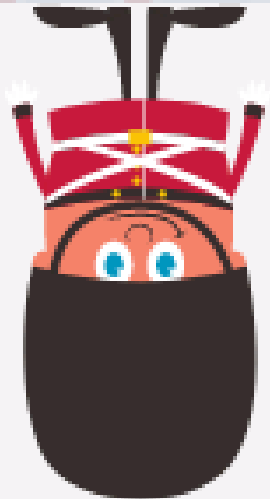



# LO QUE NO PUEDE FALTAR EN LA MALETA...

✓ SUFICIENTE ROPA CÓMODA  
DE DEPORTE



✓ PEQUEÑA LINTERNA

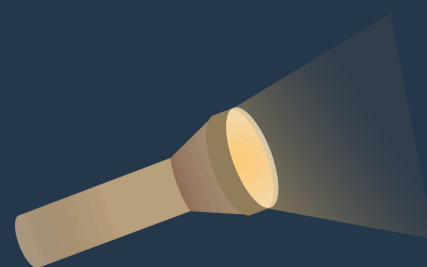

✓ SACO DE DORMIR



✓ MOCHILA PEQUEÑA



✓ ESTUCHE



✓ TOALLA, CHANCLAS Y  
NECESER CON ASEO



---

OPCIONAL...

DINERO   
máximo 10 €



MÓVILES Y DISPOSITIVOS  
ELECTRÓNICOS PROHIBIDOS





MÁXIMO 55 PLAZAS

**MÉTODO DE PAGO:**  
SEGÚN LAS INDICACIONES DEL CENTRO

ANTES DEL 27 DE FEBRERO DE 2026

**ENTREGAR EN EL CENTRO:**

- HOJA DE AUTORIZACIÓN FAMILIAR
- FOTOCOPIA DE LA TARJETA SANITARIA
- JUSTIFICANTE MÉDICO QUE ACREDITE DIETA ESPECIAL **SOLO** PARA ALÉRGICOS/INTOLERANTES



GARCÍA VILLULAS  
CORREDOR DE SEGUROS



**MAPFRE**